Media Business Communication

CHI

22 Ottobre 2008

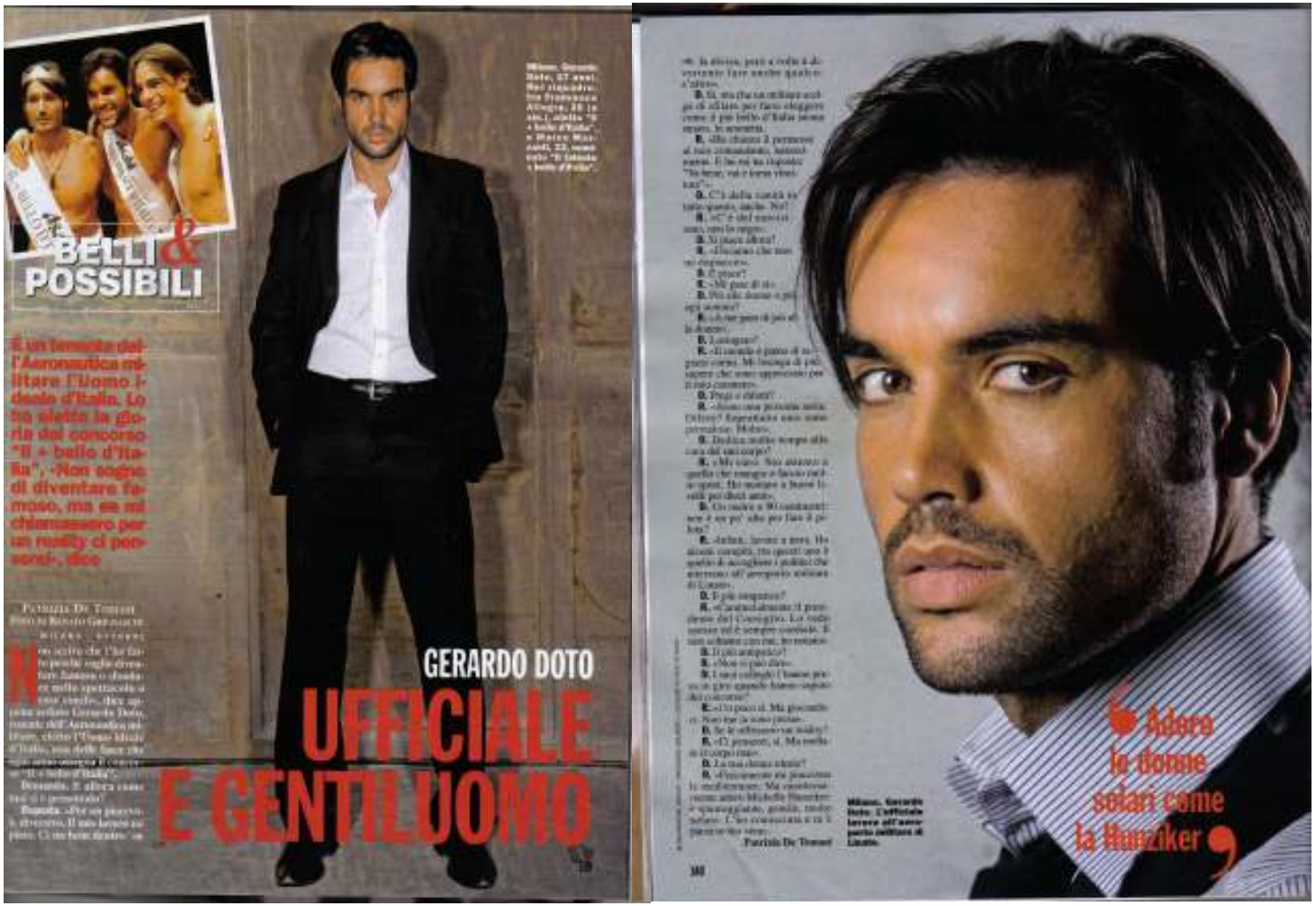

BELLI & POSSIBILI

È un tenente dell'Aeronautica militare l'Uomo ideale d'Italia. Lo ha eletto la giuria del concorso "Il + bello d'Italia". «Non sogno di diventare famoso, ma se mi chiamassero per un reality ci penserei», dice

GERARDO DOTO

UFFICIALE E GENTILUOMO

Adora le donne solari come la Hunziker